

Ri-n-o-@-R-a-r-o



Diversità biologica

Nel Parco è stata introdotta una collezione di rare e antiche varietà di meli e di peri: un prezioso tesoro botanico e agronomico costituito da alberi ad alto fusto. È stata piantata una selezione di viti particolarmente adatte al clima locale, recuperata la selva castanile che si estende tutt'attorno, innalzata una siepe biodiversa e mantenuto il margine boschivo. La gestione del prato è estensiva con sfalcio dell'erba a mosaico, ciò permette alla flora e agli insetti di prosperare, assicurando impollinazione e biodiversità. Grazie alla varietà di questi ambienti, il Parco favorisce la diversità delle specie, le relazioni ecologiche tra di esse e la resilienza ambientale.

Tradizione

I terrazzamenti sono stati recuperati e risanati in modo da ripristinare e ottimizzare la viticoltura, ma anche per lasciar trasparire la storia e l'antico carattere contadino di Manno, caratteristico dei ronchi.

Il Parco Agricolo Ronco Dò testimonia di come si possono rigenerare i territori di confine dando nuova forma all'abitare e contribuendo a tessere relazioni tra la popolazione e gli ambienti naturali o seminaturali. L'impegno a valorizzare questi spazi denominati "margini insediativi" ha suscitato l'interesse del Fondo Svizzero per il Paesaggio che ha sostenuto il progetto.

"In ogni passeggiata nella natura l'uomo riceve molto di più di ciò che cerca."

John Muir

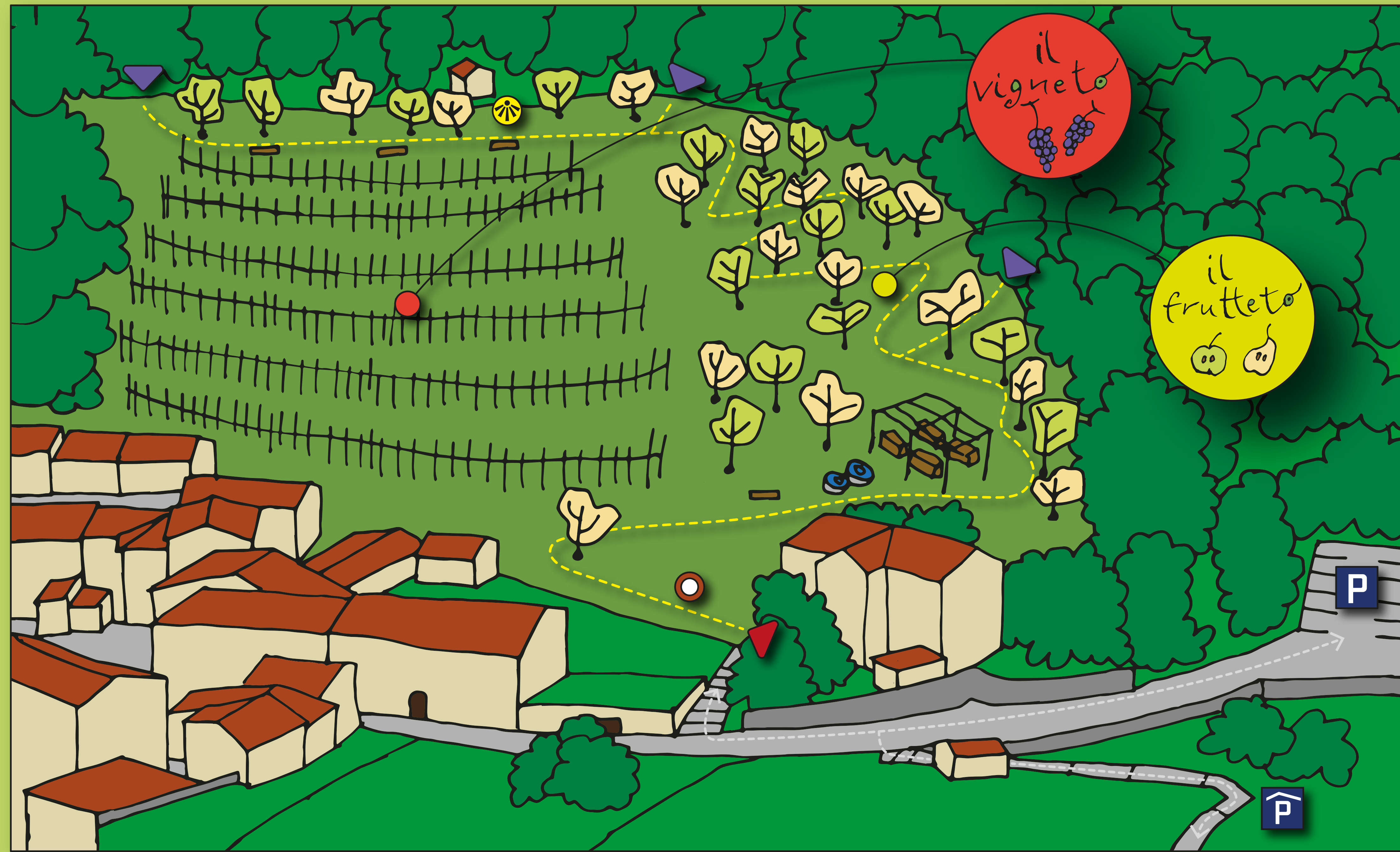

- percorsi pedonali
- entrata principale
- entrate secondarie
- punto panoramico
- panchine
- fontana
- parcheggio
- autosilo
- SEI QUI

Vita agricola partecipata

Il frutteto, gestito dall'associazione ProFrutteti, genera la produzione di mele e pere di antiche varietà che possono essere consumate fresche o trasformate in succo, torte, aceto o altri prodotti.

Il vigneto, gestito da un viticoltore, è destinato alla produzione di vino.

Entrambe le colture offrono la possibilità di svolgere visite guidate, corsi e attività didattiche.

Paesaggio e vita nel Parco

I percorsi pedonali conducono alla pergola (dove si possono tenere lezioni o fare pic-nic), al vigneto, al frutteto e al punto panoramico; si collegano ai numerosi sentieri escursionistici, offrendo l'opportunità di scoprire e godere la natura. Il Parco regala un'oasi verde in prossimità del nucleo storico di Manno; offre vedute sul piano del Vedeggio e sulle montagne attorno; apre nuove prospettive sul territorio e, forse, suggerisce qualche motivo in più per vivere questo Comune.

Buona visita!

Progetto realizzato da:



Con il sostegno di:

